



LOCATIONS ERRAMOUN - IROULÉGUY ET ASCARAT - PAYS BASQUE



LOCATIONS ERRAMOUN - IROULÉGUY ET ASCARAT - PAYS BASQUE

Bienvenue dans nos locations de vacances à Irouléguay et Ascarat - Pays Basque - La location en rez de chaussée de la Maison Ametzaldia est accessible aux personnes à mobilité réduite

<https://locations-erramoun-paysbasque.fr>



Marie et Pampi ERRAMOUN

+33 5 59 49 10 23
+33 6 76 67 23 75
+33 6 30 81 82 95

- A** Location ERRAMOUN - Ametzaldia - Étage:
Etage, Maison Ametzaldia 64220 IROULEGUY
- B** Location ERRAMOUN - Ametzaldia - RDC:
RDC, Maison Ametzaldia 64220 IROULEGUY
- C** Location ERRAMOUN - Jauberria - étage:
Etage - Maison Jauberria 64220 ASCARAT
- D** Location ERRAMOUN - Jauberria - rdc: RDC
- Maison Jauberria 64220 ASCARAT
- E** Location ERRAMOUN 1 - ASCARAT:
Maison JAUBERRIA 2424 Route d'Osiarte -
64220 ASCARAT

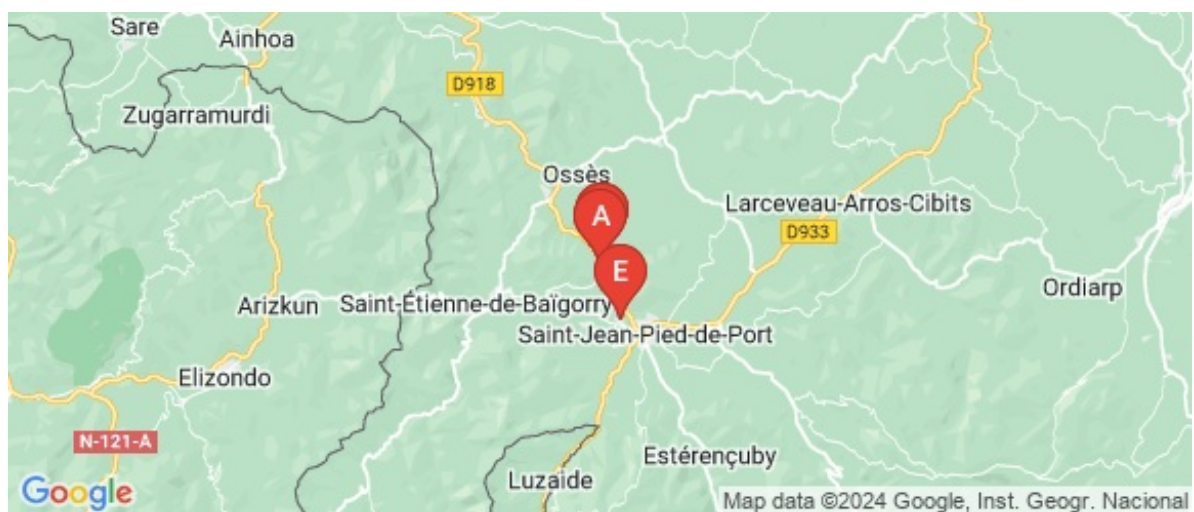



Location ERRAMOUN - Ametzaldia - Étage

☆☆☆ 🌿🌿



Appartement



6

personnes
(Maxi: 6 pers.)



3

chambres



150

m²

Au pied du Mont Jara, se trouve la maison Ametzaldia, datant du 17^{ème} siècle, qui se partage entre deux appartements, totalement indépendants. Ici, au coeur des vignobles d'Iroulégu, l'endroit est calme, la maison authentique et l'accueil chaleureux! Pour des vacances en famille ou entre amis, louez les deux gîtes et profitez ainsi de la campagne environnante, de ses deux terrasses avec vue panoramique, de sa cour spacieuse où vos enfants joueront en toute liberté! Nous nous ferons également un plaisir d'accueillir petits et grands sur notre ferme!

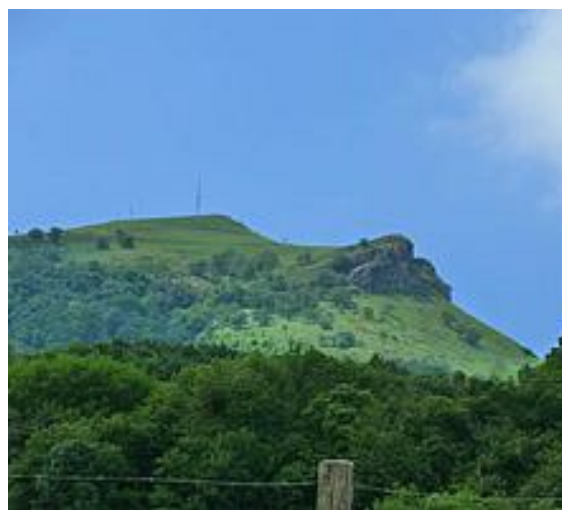
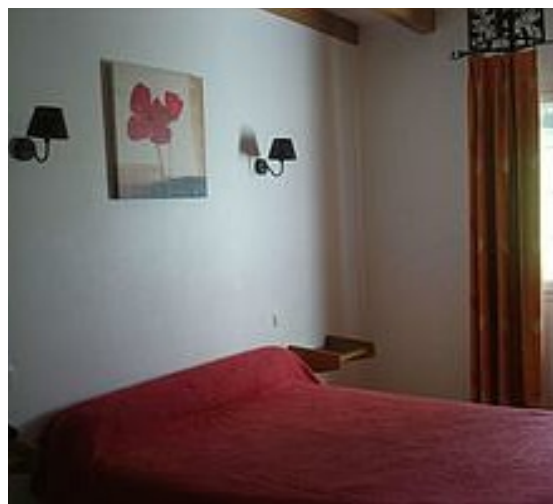

Pièces et équipements

<i>Chambres</i>	Chambre(s): 3 Lit(s): 0	dont PMR  3 dont lit(s) 1 pers.: 1 dont lit(s) 2 pers.: 3	
<i>Salle de bains / Salle d'eau</i>	Salle(s) d'eau (avec douche): 2		
<i>WC</i>	WC: 2		
<i>Cuisine</i>	Cuisine américaine Combiné congélation Four à micro ondes		Four Lave vaisselle
<i>Autres pièces</i>	Balcon Séjour	Salon Terrasse	
<i>Media</i>	Télévision		
<i>Autres équipements</i>	Lave linge privatif		
<i>Chauffage / AC</i>	Chauffage		
<i>Exterieur</i>	Barbecue Jardin privé Terrain non clos	Cour Salon de jardin	
<i>Divers</i>			

Infos sur l'établissement



Communs

Entrée indépendante
Mitoyen locataire

Habitation indépendante
Sur une exploitation agricole



Activités



Réseaux



Stationnement

Parking



Services

Location de draps et/ou de
linge

Nettoyage / ménage



Extérieurs

Tarifs (au 18/03/24)

Location ERRAMOUN - Ametzaldia - Étage

Tarifs en €:	Tarif 1 nuit en semaine (L, M, M, J, D)	Tarif 1 nuit en weekend (V ou S)	Tarif 2 nuits weekend (V+S)	Tarif 7 nuits semaine
du 10/02/2024 au 09/03/2024				495€
du 09/03/2024 au 06/04/2024				395€
du 06/04/2024 au 04/05/2024				495€
du 04/05/2024 au 01/06/2024				395€
du 01/06/2024 au 22/06/2024				495€
du 22/06/2024 au 29/06/2024				510€
du 29/06/2024 au 17/08/2024				740€
du 17/08/2024 au 24/08/2024				650€
du 24/08/2024 au 31/08/2024				550€
du 31/08/2024 au 28/09/2024				495€
du 28/09/2024 au 19/10/2024				395€
du 19/10/2024 au 02/11/2024				495€
du 02/11/2024 au 21/12/2024				395€
du 21/12/2024 au 04/01/2025				495€

A savoir : conditions de la location

Arrivée

Départ

*Langue(s)
parlée(s)*

*Annulation/
Prépaiement/
Dépot de
garantie*

*Moyens de
paiement* Chèques bancaires et postaux Chèques Vacances
Espèces

Ménage

*Draps et Linge
de maison*

*Enfants et lits
d'appoints* Lit bébé

*Animaux
domestiques* Les animaux sont admis.



Location ERRAMOUN - Ametzaldia - RDC



Appartement



6

personnes
(Maxi: 6 pers.)



3

chambres



150

m²

Au pied du Mont Jara, se trouve la maison Ametzaldia, datant du 17^{ème} siècle. Une bâtisse de caractère, un intérieur rustique et une décoration alliant linge et tableaux basques, c'est ici que nous avons choisi de vous accueillir pour des vacances authentiques. Sa grande terrasse abritée vous permettra de profiter d'une vue imprenable sur la vallée et les vignobles d'Irouléguy. Notre gîte accessible aux personnes en situation d'handicap.

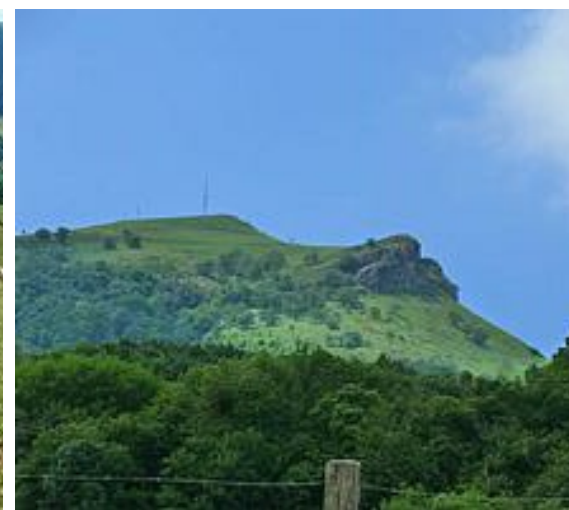

Pièces et équipements

<i>Chambres</i>	Chambre(s): 3 Lit(s): 0	dont PMR  : 3 dont lit(s) 1 pers.: 1 dont lit(s) 2 pers.: 3
<i>Salle de bains / Salle d'eau WC</i>	Salle(s) d'eau (avec douche): 1 WC: 1 WC indépendants	
<i>Cuisine</i>	Cuisine américaine Combiné congélation Four à micro ondes	Four Lave vaisselle
<i>Autres pièces</i>	Salon Terrasse	Séjour
<i>Media</i>	Télévision	
<i>Autres équipements</i>	Lave linge privatif	
<i>Chauffage / AC</i>	Chauffage	Poêle à bois
<i>Exterieur</i>	Barbecue Salon de jardin	Cour Terrain clos
<i>Divers</i>		

Infos sur l'établissement



Communs

Entrée indépendante
Mitoyen locataire

Habitation indépendante
Sur une exploitation agricole



Activités



Réseaux

Accès Internet



Stationnement

Parking



Services

Location de draps et/ou de
linge

Nettoyage / ménage



Extérieurs

Tarifs (au 18/03/24)

Location ERRAMOUN - Ametzaldia - RDC

Tarifs en €:	Tarif 1 nuit en semaine (L, M, M, J, D)	Tarif 1 nuit en weekend (V ou S)	Tarif 2 nuits weekend (V+S)	Tarif 7 nuits semaine
du 10/02/2024 au 09/03/2024				495€
du 09/03/2024 au 06/04/2024				395€
du 06/04/2024 au 04/05/2024				495€
du 04/05/2024 au 01/06/2024				395€
du 01/06/2024 au 22/06/2024				495€
du 22/06/2024 au 29/06/2024				510€
du 29/06/2024 au 17/08/2024				740€
du 17/08/2024 au 24/08/2024				650€
du 24/08/2024 au 31/08/2024				550€
du 31/08/2024 au 28/09/2024				495€
du 28/09/2024 au 19/10/2024				395€
du 19/10/2024 au 02/11/2024				495€
du 02/11/2024 au 21/12/2024				395€
du 21/12/2024 au 04/01/2025				495€

A savoir : conditions de la location

Arrivée

Départ

*Langue(s)
parlée(s)*

*Annulation/
Prépaiement/
Dépot de
garantie*

*Moyens de
paiement* Chèques bancaires et postaux Chèques Vacances
Espèces

Ménage

*Draps et Linge
de maison*

*Enfants et lits
d'appoints* Lit bébé

*Animaux
domestiques* Les animaux sont admis.



Location ERRAMOUN - Jauberria - étage



Appartement



4

personnes
(Maxi: 4 pers.)



2

chambres



60

m²

A 6 kms de la ville fortifiée de St Jean Pied de Port, le gîte offre un environnement rural, près des coteaux des vignes Irouléguy. Au 1er étage de la maison des propriétaires, la location se situe sur une exploitation agricole, en activité. Une grande cour commune, est à votre disposition avec baby-foot, ping-pong. Les lits sont faits à l'arrivée (hors juillet/août). Le label Bébé à Bord met également à disposition tout le nécessaire de puériculture. Cet appartement, indépendant, comprend deux chambres (2 lits en 120, 1 lit en 140, lit bébé).



Pièces et équipements

<i>Chambres</i>	Chambre(s): 2 Lit(s): 0	dont lit(s) 1 pers.: 2 dont lit(s) 2 pers.: 1
<i>Salle de bains / Salle d'eau</i>	Salle(s) d'eau (avec douche): 1	
<i>WC</i>	WC: 1	
<i>Cuisine</i>	Cuisine Combiné congélation Four à micro ondes	Four Lave vaisselle
<i>Autres pièces</i>	Balcon	
<i>Media</i>	Télévision	
<i>Autres équipements</i>	Lave linge privatif	
<i>Chauffage / AC</i>	Chauffage	
<i>Exterieur</i>	Abri couvert Cour Terrain non clos	Barbecue Salon de jardin
<i>Divers</i>		

Infos sur l'établissement



Communs

A proximité propriétaire
Entrée indépendante
Jardin commun
Sur une exploitation agricole

Dans maison
Habitation indépendante
Mitoyen locataire



Activités



Réseaux



Stationnement

Parking

Parking à proximité



Services

Nettoyage / ménage



Extérieurs

Tarifs (au 18/03/24)

Location ERRAMOUN - Jauberria - étage

Tarifs en €:	Tarif 1 nuit en semaine (L, M, M, J, D)	Tarif 1 nuit en weekend (V ou S)	Tarif 2 nuits weekend (V+S)	Tarif 7 nuits semaine
du 10/02/2024 au 09/03/2024				
du 09/03/2024 au 06/04/2024				
du 06/04/2024 au 04/05/2024				
du 04/05/2024 au 01/06/2024				
du 01/06/2024 au 22/06/2024				
du 22/06/2024 au 29/06/2024				
du 29/06/2024 au 17/08/2024				
du 17/08/2024 au 24/08/2024				
du 24/08/2024 au 31/08/2024				
du 31/08/2024 au 28/09/2024				
du 28/09/2024 au 19/10/2024				
du 19/10/2024 au 02/11/2024				
du 02/11/2024 au 21/12/2024				
du 21/12/2024 au 04/01/2025				

A savoir : conditions de la location

Arrivée

Départ

*Langue(s)
parlée(s)*

*Annulation/
Prépaiement/
Dépot de
garantie*

*Moyens de
paiement* Chèques bancaires et postaux Chèques Vacances
Espèces

Ménage

*Draps et Linge
de maison* Draps et/ou linge compris

*Enfants et lits
d'appoints* Lit bébé

*Animaux
domestiques* Les animaux sont admis.



Location ERRAMOUN - Jauberria - rdc



Appartement



4

personnes
(Maxi: 4 pers.)



2

chambres



60

m²

A 6 kms de la ville fortifiée de St Jean Pied de Port, le gîte est dans un environnement rural, près des coteaux des vignes Irouléguy. Au rez de chaussée de la maison des propriétaires, le gîte est sur une exploitation agricole en activité. Une grande cour commune, est à votre disposition avec baby-foot, ping-pong. Les lits sont faits à l'arrivée (hors juillet/août). Le label Bébé à bord met également à disposition tout le nécessaire de puériculture. Appartement indépendant en rez-de-chaussée, il comprend deux chambres (2 lits en 120, 1 lit en 140, lit bébé).



Pièces et équipements

<i>Chambres</i>	Chambre(s): 2 Lit(s): 0	dont lit(s) 1 pers.: 2 dont lit(s) 2 pers.: 1
<i>Salle de bains / Salle d'eau</i>	Salle(s) d'eau (avec douche): 1	
<i>WC</i>	WC: 1	
<i>Cuisine</i>	Cuisine Combiné congélation Four à micro ondes	Four Lave vaisselle
<i>Autres pièces</i>		
<i>Media</i>	Télévision	
<i>Autres équipements</i>	Lave linge privatif	
<i>Chauffage / AC</i>	Chauffage	
<i>Exterieur</i>	Barbecue Salon de jardin	Cour Terrain non clos
<i>Divers</i>		

Infos sur l'établissement



Communs

A proximité propriétaire
Entrée indépendante
Jardin commun
Sur une exploitation agricole

Dans maison
Habitation indépendante
Mitoyen locataire



Activités



Réseaux



Stationnement

Parking

Parking à proximité



Services

Location de draps et/ou de linge

Nettoyage / ménage



Extérieurs

Tarifs (au 18/03/24)

Location ERRAMOUN - Jauberria - rdc

Tarifs en €:	Tarif 1 nuit en semaine (L, M, M, J, D)	Tarif 1 nuit en weekend (V ou S)	Tarif 2 nuits weekend (V+S)	Tarif 7 nuits semaine
du 10/02/2024 au 09/03/2024				
du 09/03/2024 au 06/04/2024				
du 06/04/2024 au 04/05/2024				
du 04/05/2024 au 01/06/2024				
du 01/06/2024 au 22/06/2024				
du 22/06/2024 au 29/06/2024				
du 29/06/2024 au 17/08/2024				
du 17/08/2024 au 24/08/2024				
du 24/08/2024 au 31/08/2024				
du 31/08/2024 au 28/09/2024				
du 28/09/2024 au 19/10/2024				
du 19/10/2024 au 02/11/2024				
du 02/11/2024 au 21/12/2024				
du 21/12/2024 au 04/01/2025				

A savoir : conditions de la location

Arrivée

Départ

*Langue(s)
parlée(s)*

*Annulation/
Prépaiement/
Dépot de
garantie*

*Moyens de
paiement* Chèques bancaires et postaux Chèques Vacances
Espèces

Ménage

*Draps et Linge
de maison* Draps et/ou linge compris

*Enfants et lits
d'appoints* Lit bébé

*Animaux
domestiques* Les animaux sont admis.



Location ERRAMOUN 1 - ASCARAT



Maison



4

personnes
(Maxi: 4 pers.)



2

chambres



80

m²

En Pays Basque intérieur, à 6 kms de St Jean Pied de Port, ce gîte vous accueille dans un environnement rural, près des coteaux des vignes de l'Irouléguy. Cette maison se trouve sur une exploitation agricole en activité. Aux beaux jours, détendez vous dans le jardin. Cette maison individuelle, de plain pied, comprend deux chambres (2 lits en 120, 1 lit en 160, et un lit bébé). Les lits sont faits à l'arrivée (hors juillet/août). Le label Bébé à bord met également à disposition tout le nécessaire de puériculture pour vos chérubins.



Pièces et équipements

<i>Chambres</i>	Chambre(s): 2 Lit(s): 0	dont lit(s) 1 pers.: 2 dont lit(s) 2 pers.: 1	
<i>Salle de bains / Salle d'eau</i>	Salle de bains avec baignoire Salle(s) de bains (avec baignoire): 1		
<i>WC</i>	WC: 1		
<i>Cuisine</i>	Cuisine Combiné congélation Four à micro ondes		Four Lave vaisselle
<i>Autres pièces</i>	Balcon Terrasse	Séjour	
<i>Media</i>	Télévision		
<i>Autres équipements</i>	Lave linge privatif		
<i>Chauffage / AC</i>	Chauffage		
<i>Exterieur</i>	Barbecue Jardin privé Terrain clos	Cour Salon de jardin	
<i>Divers</i>			

Infos sur l'établissement



Communs

A proximité propriétaire
Habitation indépendante

Entrée indépendante
Sur une exploitation agricole



Activités



Réseaux



Stationnement

Parking



Services

Location de draps et/ou de
linge

Nettoyage / ménage



Extérieurs

Matériel de sport

Tarifs (au 18/03/24)

Location ERRAMOUN 1 - ASCARAT

Tarifs en €:	Tarif 1 nuit en semaine (L, M, M, J, D)	Tarif 1 nuit en weekend (V ou S)	Tarif 2 nuits weekend (V+S)	Tarif 7 nuits semaine
du 10/02/2024 au 09/03/2024				400€
du 09/03/2024 au 06/04/2024				360€
du 06/04/2024 au 04/05/2024				400€
du 04/05/2024 au 01/06/2024				400€
du 01/06/2024 au 22/06/2024				400€
du 22/06/2024 au 29/06/2024				400€
du 29/06/2024 au 17/08/2024				500€
du 17/08/2024 au 24/08/2024				500€
du 24/08/2024 au 31/08/2024				500€
du 31/08/2024 au 28/09/2024				400€
du 28/09/2024 au 19/10/2024				360€
du 19/10/2024 au 02/11/2024				400€
du 02/11/2024 au 21/12/2024				360€
du 21/12/2024 au 04/01/2025				400€

A savoir : conditions de la location

Arrivée

Départ

*Langue(s)
parlée(s)*

*Annulation/
Prépaiement/
Dépot de
garantie*

*Moyens de
paiement* Chèques bancaires et postaux Chèques Vacances
Espèces

Ménage

*Draps et Linge
de maison* Draps et/ou linge compris

*Enfants et lits
d'appoints* Lit bébé

*Animaux
domestiques* Les animaux sont admis.

Mes recommandations



Ferme Équestre Les Collines

+33 5 59 37 75 08

30 Hegigorriateko Arteka

<http://www.fermelescollines.com>

4.3 km
OSSES



Au cœur du Pays basque, à 10 min. de Saint Jean Pied de Port et à 35 min. de Bayonne, venez découvrir la ferme équestre les collines. Nous proposons des petites et grandes randonnées à cheval ainsi qu'un service de guides pour les cavaliers particuliers. Aussi, nous pouvons assurer le débouillage de chevaux et la pension de chevaux. Notre équipement présente 10 chevaux et une sellerie de randonnées anglaise. Attention: le poids des cavaliers est limité à 85 kg et l'âge minimum demandé est 10 ans.



Petit Train Touristique de Saint-Jean-Pied-de-Port

+33 5 59 37 00 92

13 place Général de Gaulle

<http://www.st-jean-pied-de-port.fr>

4.5 km
SAINT-JEAN-PIED-DE-PORT



Au cœur du Pays basque, à Saint Jean Pied de Port, village classé parmi les plus Beaux Villages de France, l'excursion en train sur pneus permet de découvrir, la maison dite « Mansart », la Nive, les murailles, le pont dit « romain », les rues du centre ancien et les habitations navarraises. Vous découvrez un magnifique point de vue de la Citadelle, un panorama sur St Jean Pied de Port, les vignes d'Irouléguay, les villages alentours et les Pyrénées. Les commentaires sont en français et le point de départ est devant la Mairie. Visite commentée: commentaire enregistré sur CD par site.

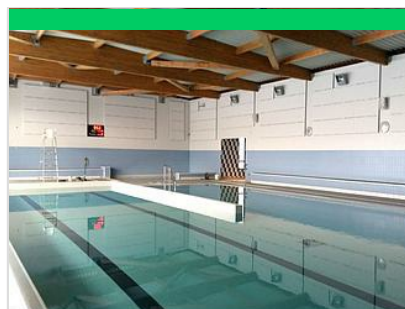

Centre Aqualudique de Saint-Jean-Pied-de-Port

+33 5 59 37 97 60

Avenue du Jai Alai

<https://www.communaute-paysbasque.fr>

4.6 km
SAINT-JEAN-PIED-DE-PORT



A 400m du centre ville de Saint Jean Pied de Port, ce nouveau centre aquatique est ouvert d'avril à novembre. Cette piscine est équipée d'un bassin intérieur de 16m sur 10m, d'une profondeur allant de 0,60 m à 1,30m ainsi qu'une pataugeoire pour enfant. A l'extérieur, vous y trouverez un pentagliss, un jacuzzi, des jeux d'eau pour enfants ainsi qu'un grand bassin compétitif de 25m sur 6 lignes d'eau. L'eau de la piscine est chauffée à l'intérieur comme à l'extérieur. Différentes activités vous sont proposées (cours d'aquaconfiance, d'aquagym, d'aquabike, cours d'apprentissage enfants et adultes, perfectionnement adultes, école de 4 nages et natation sportive par le club Garaz'igeri ...), n'hésitez pas à vous renseigner auprès des MNS.



Club Hippique Les Écuries d'Urane

+33 6 01 72 91 62

120 chemin Karakoxea

9.2 km
LACARRE



Au cœur du Pays basque intérieur, situé à 8 km de la cité fortifiée de Saint Jean Pied de Port, le club hippique les Ecuries d'Urane enchantera petits et grands. Tout au long de l'année, nous proposons des leçons d'équitation à cheval et à poney, des promenades équestres pour adultes et enfants, goûters d'anniversaire. Nous proposons également des stages à la demi-journée.



Peñas d'Itsusi

+33 5 59 93 95 02

15.4 km
ITXASSOU



Du parking, on empruntera le GR10 vers le col de Méhatché. Bruants, tairiers, pipits, et rapaces en migration sont à rechercher selon la saison. Au col, on quittera le GR10 pour descendre vers le sud. On arrive ainsi sur des bords de falaise ne passant pas 1000m d'altitude mais n'étant pas moins impressionnantes, ouvrant le regard sur la vallée de la Regata de Aritzacun. C'est sur ces éperons rocheux qu'est installée l'une des plus vieilles colonies de vautours fauves des Pyrénées. Si le percnoptère n'y niche pas, il y est néanmoins observé de temps en temps. Les milans royaux leur disputent souvent quelques thermiques, où les saisons de migration voient aussi passer d'autres rapaces. On pourra monter sur Artzamendi pour profiter de la vue et des passereaux affectionnant les pentes rases : crabe, chocard. Les deux monticoles sont à rechercher ici !

Mes recommandations (suite)

Toutes les activités en Basse Navarre

Découvrir

OFFICE DE TOURISME PAYS BASQUE

WWW.EN-PAYS-BASQUE.FR

EN PAYS
BASQUE

Euskal Herrian



Forêt des Arbailles

+33 5 59 28 06 04

25.9 km

AUSSURUCQ



La forêt des Arbailles est un massif forestier du Pays basque qui s'étend sur environ 4 535 hectares, sur le territoire des provinces de Soule et de Basse-Navarre. Si la forêt du massif des Arbailles est, aujourd'hui, relativement accessible du fait de nombreuses pistes, il s'agit d'un espace naturel encore largement sauvage où la pratique hors sentier peut se révéler dangereuse à cause de nombreux gouffres.



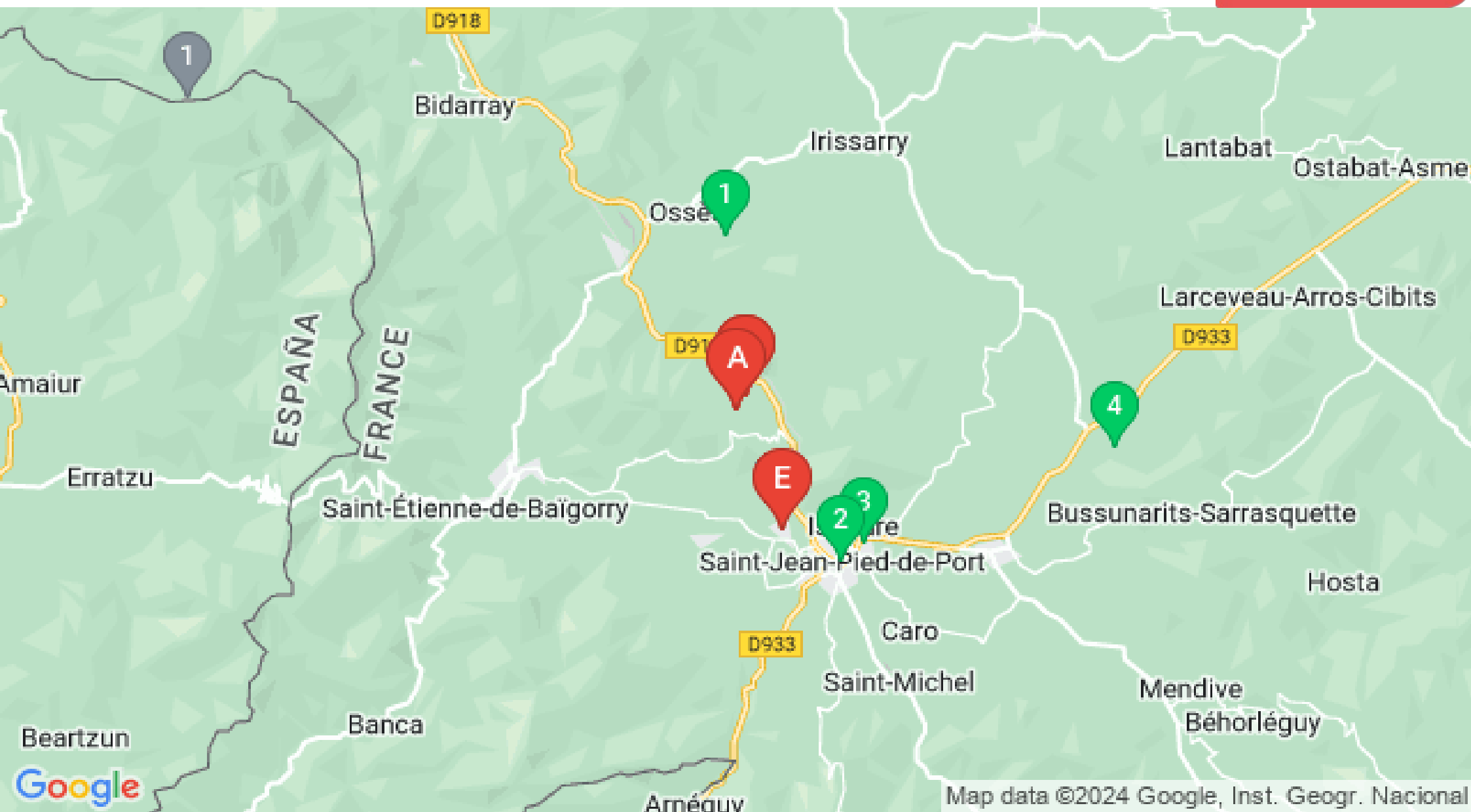

Map data ©2024 Google, Inst. Geogr. Nacional